Campagne d’Anapa

Dans un contexte géopolitique nouveau et inexplicable ici, la République Socialiste et Autonome de Crimée (Социалистическая и Автономная Республика Крым) fort de son engouement a envahi l’ouest du Kraï de Krasnodar pour élargir son espace vital.
Depuis trois jours la Russie, débordée par l’invasion chinoise à l’est du pays, ne peut rien projeter de concret dans la région. Les troupes de la RSAC se croient maintenant hors d’atteinte.

Depuis de nombreux mois la 3ième escadre internationale est présente dans le Kraï, et attend les ordres. Les états-majors entreprennent une stratégie...

L’opération “**Kerch midi**”, en quatre phases, a commencé...

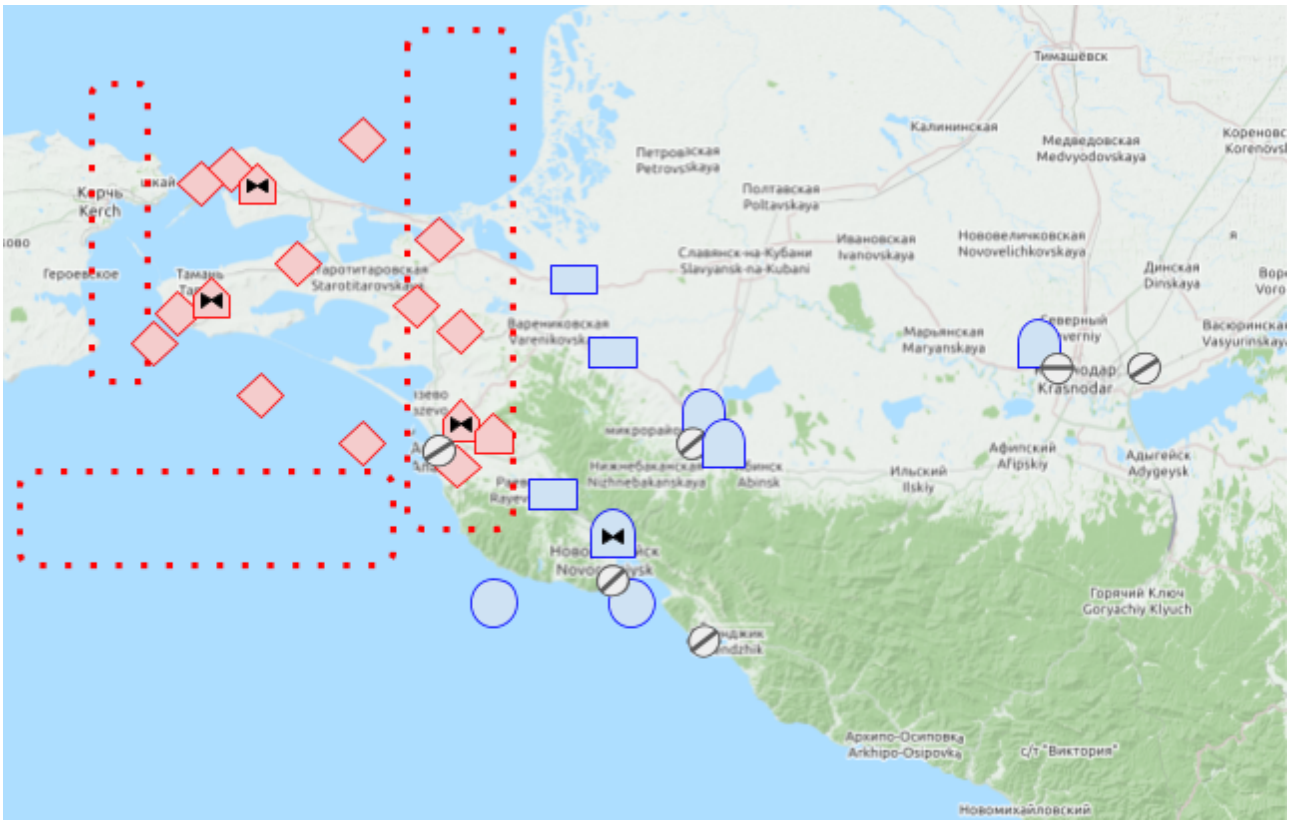

v1		p1-10

OPERATION “Sugar” - PHASE 4

C’est la dernière opération de notre campagne. Les forces du RSAC sont grandement affaiblies à l’opposée des nôtres qui croissent grâce à notre logistique. Les extrémités sud-ouest et nord-ouest de la péninsule comporte encore quelques menaces, notamment un système SA-11 au nord qui couvre la retraite du RSAC vers la Crimée.
L’opération “Sugar” a pour but de détruire le maximum possible de matériel RSAC avant son débarquement de l’autre côté du détroit.
Deux zones délimitent les opérations au sol : Eagle et Finch.

Une couverture de supériorité aérienne doit être maintenue à l’aide d’une CAP au niveau d’Anapa allant du nord au sud dans deux côtés des mers.

SPINS

- Menaces :
  SA11 / 2S6 / ZU-23 / Mig29 / MiG25
  Molnya / Grisha

- Règles d’engagement ROE :
  Feu libre
  Pas de bombes à fragmentation sur les zones habitées

- RAMROD :
  FORMIDABLE

SITAC - OBJECTIFS

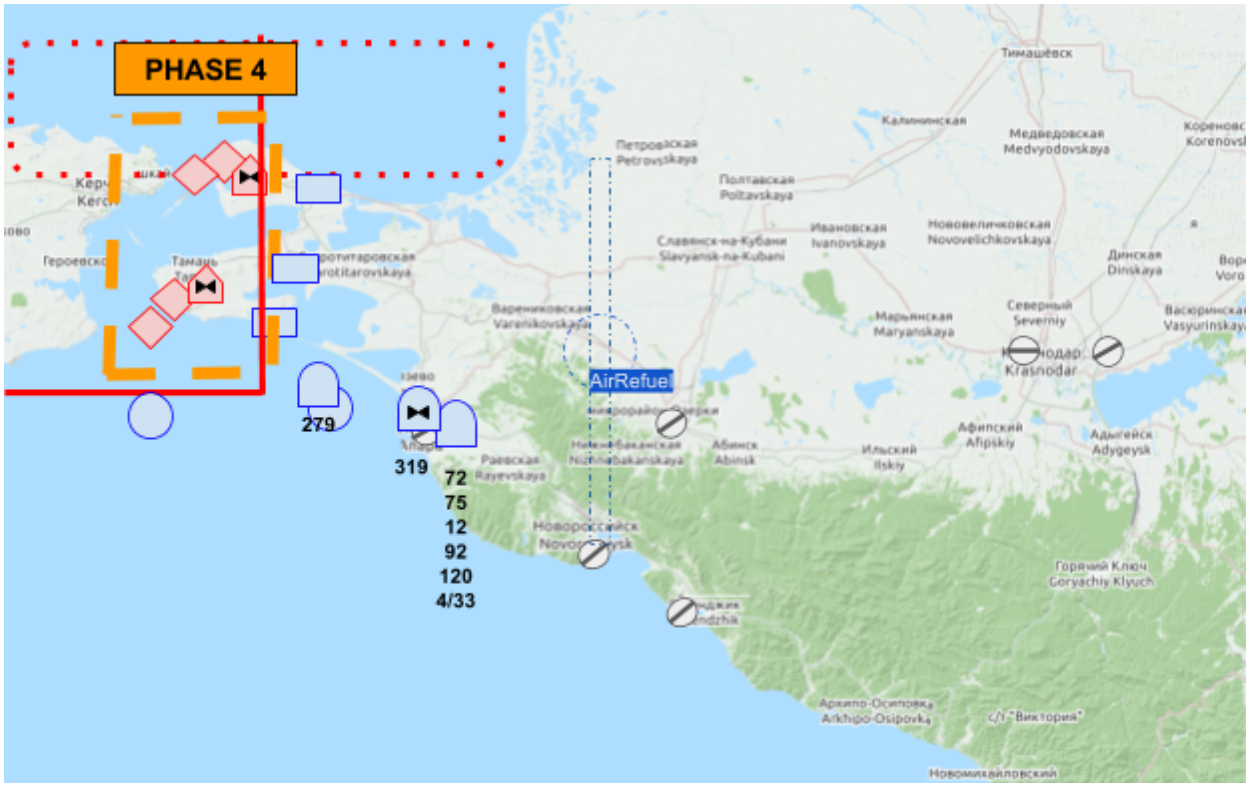

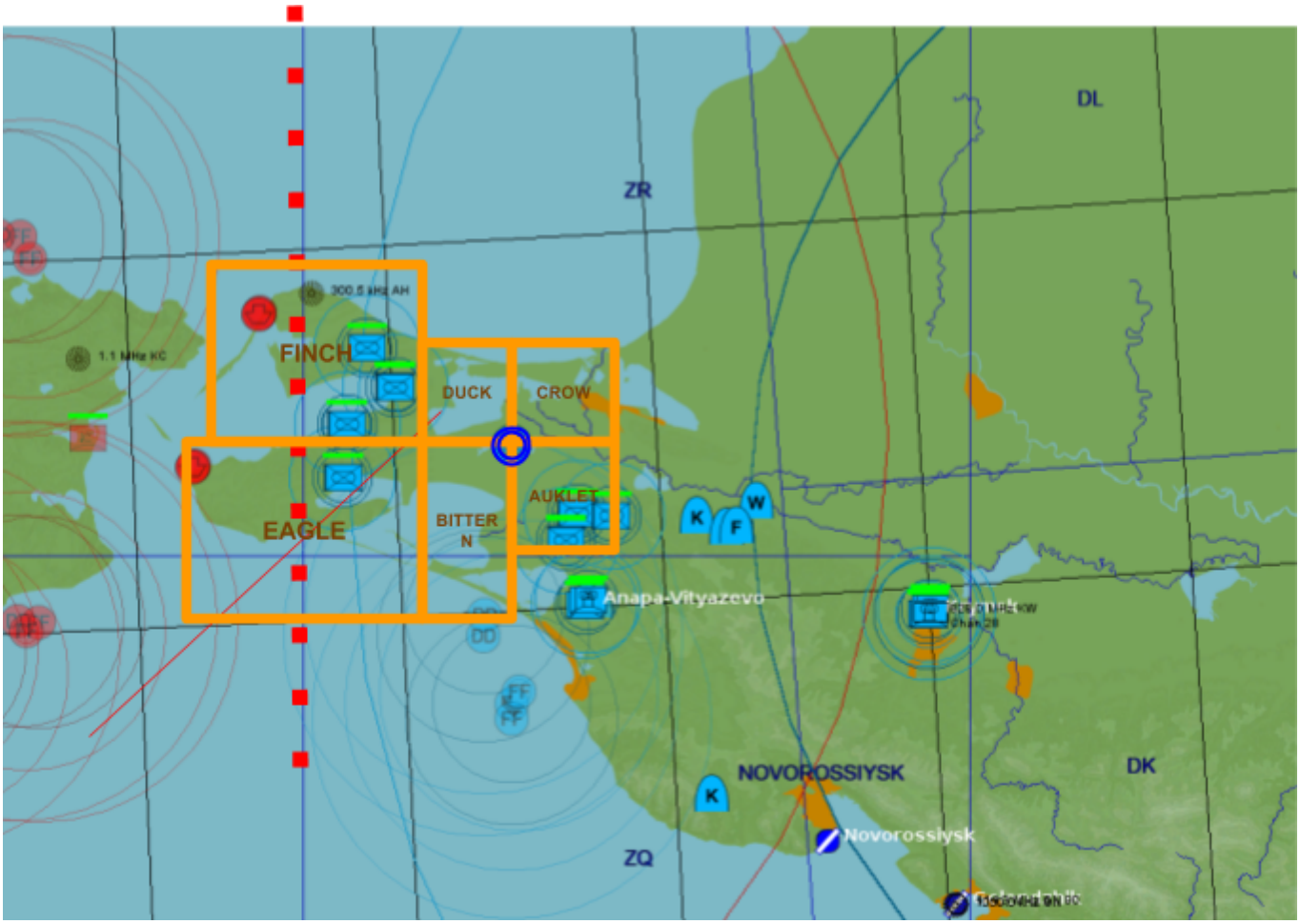

ATO

VTASK/3RD-WING.NET/375007/-//
TASKUNIT/75TH/ICAO:URKA//
AMSNDAT/375007A03/AIR INTERDICTION/-/-/-/-/-/DEPLOC:URKA/ARRLOC:URKA//
MSNACFT/-/A-10C/HOG/LEAD DISCRET./LEAD DISCRET./310.100/30.100//
MSNACFT/-/A-10C/PIG/LEAD DISCRET./LEAD DISCRET./310.200/30.100//
TGTLOC/-/-/-/AI/**EAGLE**/-/-/-/PRIO: HIGH//
CONTROLA/CGI/MAGIC/WP1/119.250/248.250/36.500/
ARINFO/TEXACO/-/FL150/148.100/1X//

VTASK/3RD-WING.NET/375007/-//
TASKUNIT/72ND/ICAO:URKW//
AMSNDAT/375007B04/SEAD - AIR INTERDICTION/-/-/-/-/-/DEPLOC:URKW/ARRLOC:URKA//
MSNACFT/2/SU25/BISON31-32/LEAD DISCRET./LEAD DISCRET./225.100///
TGTLOC/-/-/-/SEAD/FINCH/-/-/-/PRIO: HIGH//
TGTLOC/-/-/-/AI/FINCH/-/-/-/PRIO: HIGH//
CONTROLA/CGI/MAGIC/WP1/119.250/248.250/36.500/

VTASK/3RD-WING.NET/375007/-//
TASKUNIT/-/ICAO:URKW//
AMSNDAT/375007C04/SUP AERO/-/-/-/-/0810/DEPLOC:URKA/ARRLOC:URKA//
MSNACFT//-/FALCON/LEAD DISCRET./LEAD DISCRET./LEAD DISCRET.///
CONTROLA/CGI/MAGIC/WP1/119.250/248.250/36.500/
ARINFO/MIDAS/-/FL250/148.200/-//
ARINFO/TEXACO/-/FL150/148.100/1X//

VTASK/3RD-WING.NET/375007/-//
TASKUNIT/962ND/ICAO:URKK//
AMSNDAT/375007F03/GCI/-/-/-/-/-/DEPLOC:URKK/ARRLOC:URKK//
MSN/1/-/MAGIC/-/-/119.250/257.100/36.500/
MSN/2/-/OVERLORD/-/-/134.500/119.250/33.300/

VTASK/3RD-WING.NET/375007/-//
TASKUNIT/962ND/-//
AMSNDAT/375007I03/AIR REFUEL/-/-/-/-/-/-/-//
MSNACFT/1/KC-135/MIDAS/-/-/148.200/251.000/-/
MSNACFT/1/IL-76/TEXACO/-/-/148.100/01X/-/

CHRONOLOGIE ET CODES DE CONFIRMATION

///

METEOROLOGIE

URKA 190900Z AUTO 23015KTS 9999 OVC080 05/02 Q1000

QNH 750mmHg 29.53 inchHg

FL070 27025 (-09°C) FL260 34040 (-47°C)

ZONES AERONAUTIQUES CIVILES

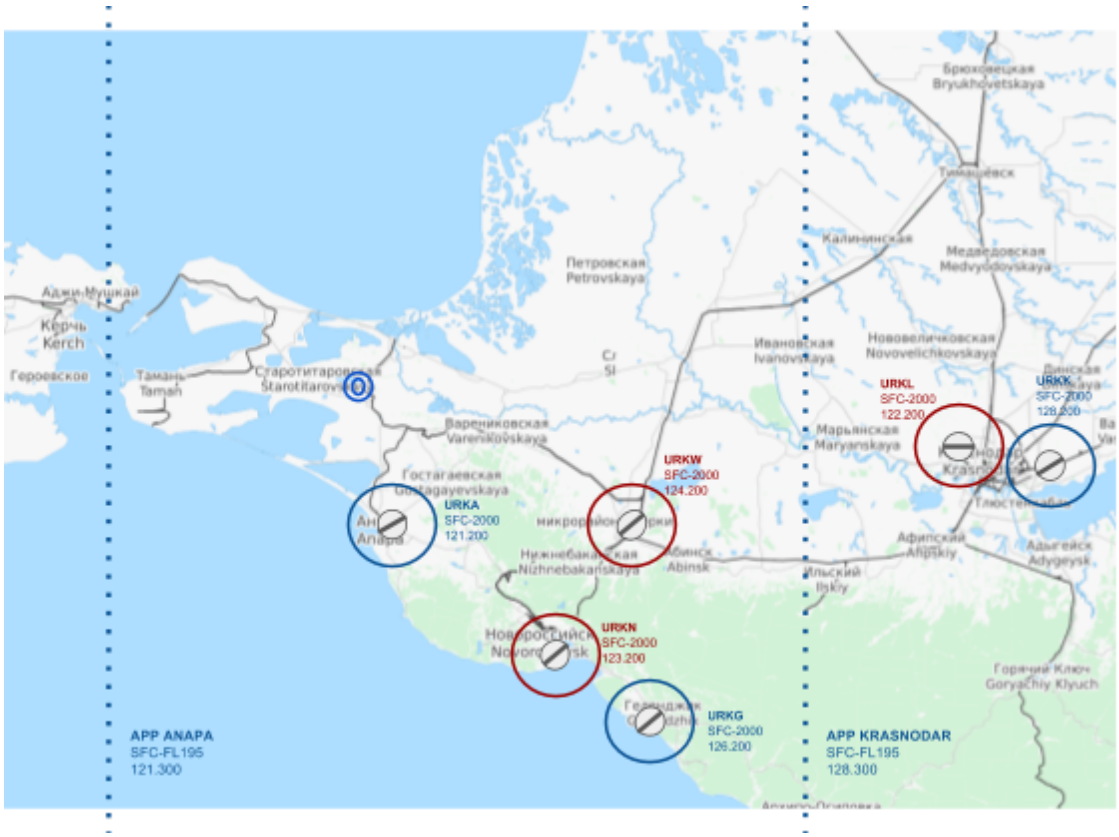

BULL EYES : WP2

RAVITAILLEMENT EN VOL

```
------ - FL--- FQ----- TCN RDV--- ATTITUDE-------------------------
MIDAS  : FL250 148.200 --- WP1    ROUTE NORD-SUD-NORD BRANCHE 50NM
TEXACO : FL150 148.100 01X WP1    ORBITANT
```

PLAN DE VOL

///

FREQUENCES RADIOPHONIQUES

	FM		VHF		UHF	
1	36.500	MAGIC	125.250	GND	227.100	
2	38.200	WHITEKNIGHT	121.200	ANAPA TWR	227.200	
3	35.700	AXEMAN	121.300	ANAPA APP	227.300	
4			124.200	KRYMSK	233.100	REQUIN 51
5	30.100	PIG	123.200	NOVO	233.200	FALCON 61
6	31.250	WOLF	126.200	GUELEN	233.300	FALCON 71
7	37.350	SOLAR	122.200	KRASCENTER	229.100	FALCON 63
8	33.300	OVERLORD	128.200	KRASNO TWR	229.200	
9			128.300	KRASNO APP	229.300	
10			120.750	SOLAR	310.100	PIG 21
11			148.100	TEXACO	339.750	WOLF 41
12			134.500	OVERLORD	225.100	BISON 31
13			148.200	MIDAS	225.100	
14					225.300	OVERLORD
15						
16					269.100	AXEMAN
17					269.200	WHITEKNIGHT
18					257.100	MAGIC
19			119.250	MAGIC	248.250	SOLAR
20			121.500	GUARD	243.000	GUARD

Fichier UR CampagneAnapa.INI

SECURITE ET AUTHENTIFICATION

Une authentification sera demandée au début de chaque contact avec l'autorité de contrôle.
Le passage en mode chiffré est possible et une authentification correcte IFF serait peut-être nécessaire.
Un code UR "Secured Voice" et "Coalition" seront transmis au dernier moment.

RENSEIGNEMENTS RADAR

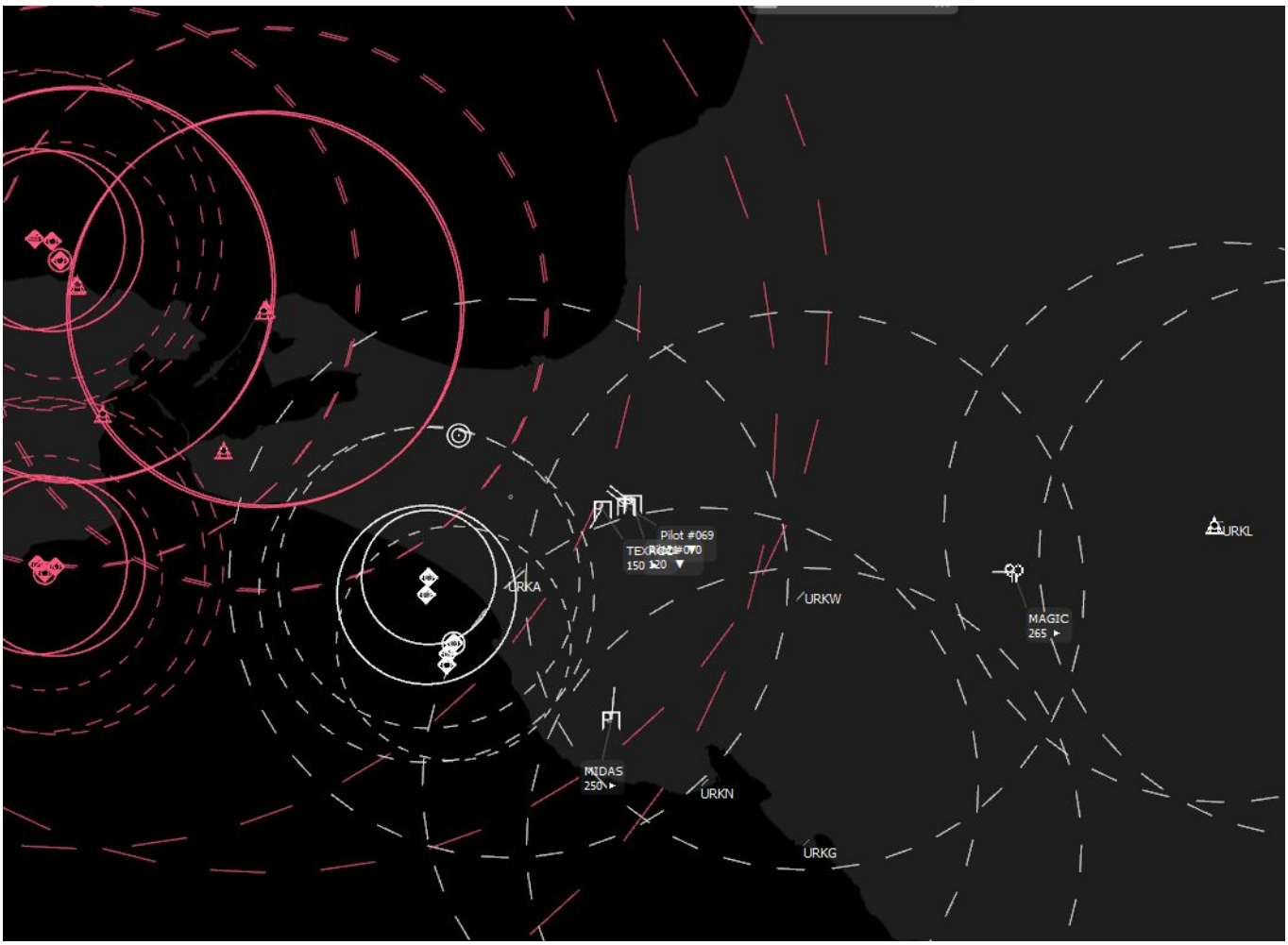

Des bulles SAM ennemis à l'ouest de la pénisule ne permettent pas le survol HA et BA.

SUPERIORITE AERIENNE

La supériorité aérienne à la verticale des opérations devra être assurée.
Les rotations devront être assurées entre chef de patrouilles. Le temps de présence sur place oscillerait autour des 20 minutes.